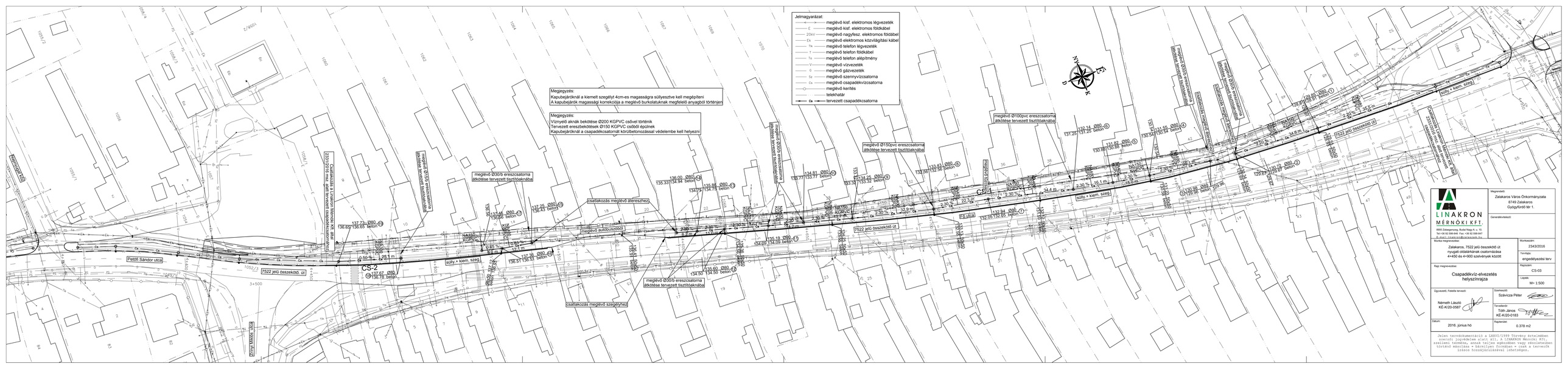
Jelmagyarázat:
meglévő kisf. elektromos légvezeték
meglévő kisf. elektromos földkábel
meglévő nagyfesz. elektromos földkábel
meglévő elektromos közvilágítási kábel
meglévő telefon légvezeték
meglévő telefon földkábel
meglévő telefon alépítmény
meglévő vízvezeték
meglévő gázvezeték
meglévő szennyvízcsatorna
meglévő csapadékvízcsatorna
meglévő kerítés
telekhatár
tervezett csapadékcsatorna
Megjegyzés:
Kapubejáróknál a kiemelt szegélyt 4cm-es magasságra süllyesztve kell megépíteni
A kapubejárók magassági korrekciója a meglévő burkolatuknak megfelelő anyagból történjen
Megjegyzés:
Víznyelő aknák bekötése Ø200 KGPVC csővel történik
Tervezett ereszbekötések Ø150 KGPVC csőből épülnek
Kapubejáróknál a csapadékcsatornát körülbetonozással védelembe kell helyezni
CS-1
CS-2
CS-3
CS-4
7522 jelű összekötő út
7522 jelű összekötő út
Petőfi Sándor utca
Petőfi Sándor utca
Kossuth Lajos utca
Kossuth Lajos utca
Fő utca
Fő utca
meglévő Ø30/b ereszcsatorna átkötése tervezett tisztítóaknába
meglévő Ø30/b ereszcsatorna átkötése tervezett tisztítóaknába
meglévő Ø30/b ereszcsatorna átkötése tervezett tisztítóaknába
meglévő Ø150pvc ereszcsatorna átkötése tervezett tisztítóaknába
meglévő Ø100