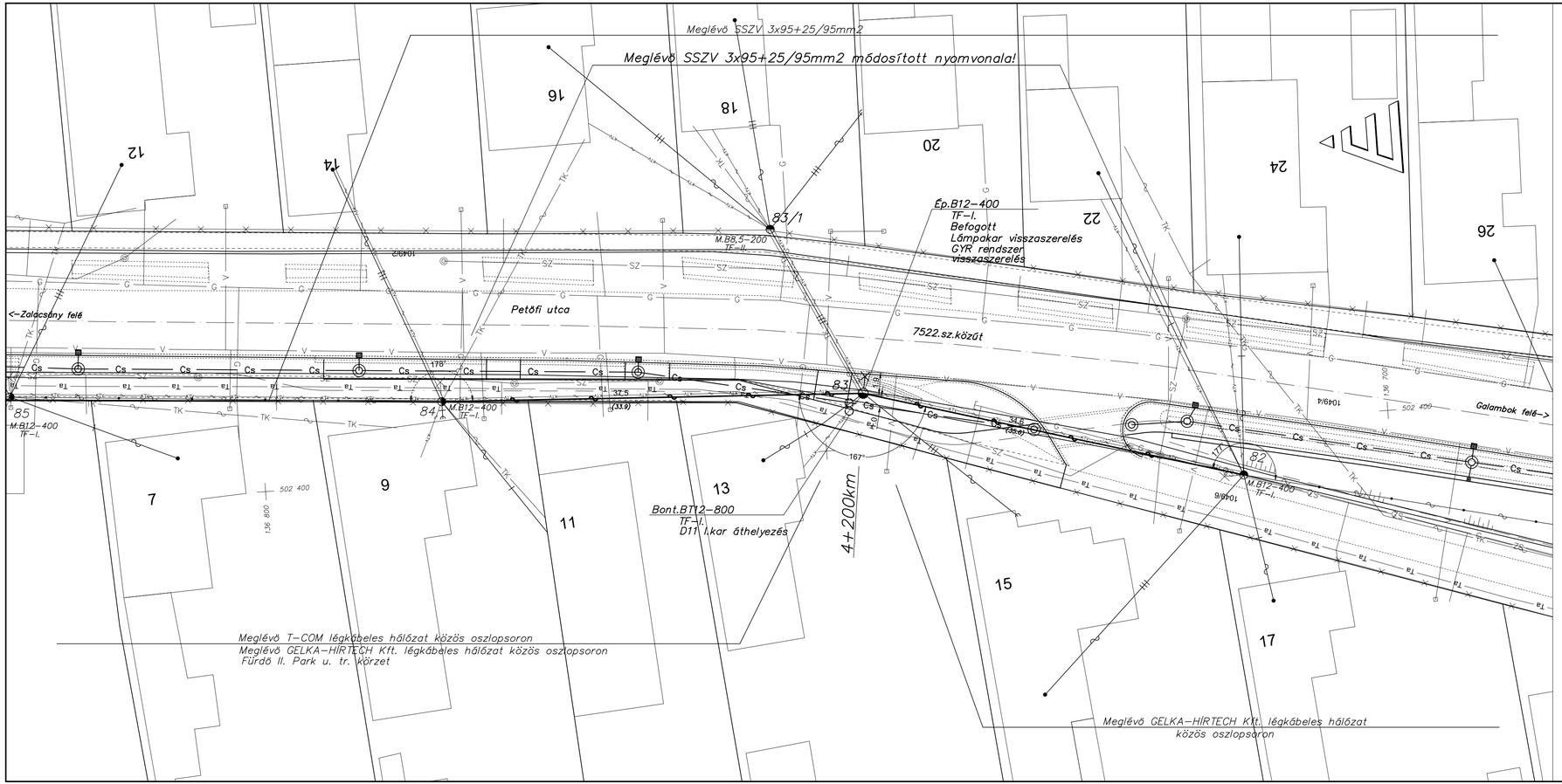

Jelmagyarázat

	Építendő/módosított 0,4kV-os légkábel nyomvonala
	Meglévő 0,4kV-os légkábel
	Meglévő 0,4kV-os légvezeték
	1 fázisú csatlakozóvezeték
	3 fázisú csatlakozóvezeték
	Kerítés
	Földelés
	Építendő szabadvezetéki oszlop, oszlopképei
	Meglévő szabadvezetéki oszlop, oszlopképei
	Bontandó szabadvezetéki oszlop, oszlopképei
	Közvilágítási lámpatest
SZ	Szennyvízvezeték
G	Gázvezeték
V	Vízvezeték
TK	Távközlési légkábel
TK	Távközlési földkábel
Ta	Telefon alépítmény
TV	TV légkábel

1.

Érintésvédelem:
Az kisfeszültségű hálózaton kialakítandó érintésvédelem módja NULLÁZÁS, TN rendszer, melyet az MSZ HD 60364-4-41:2007 számú szabvány szerint kell kialakítani.

Névleges feszültség: KIF vezeték esetén: 3~0,4kV; 50Hz

Megjegyzés: Közvilágítási lámpatesteket az építendő oszlopokra vissza kell szerelni.

Tempo-Vill 2000 Ipari, Kereskedelmi és Szolgáltató Bt.
Székhely: 8800 Nagykanizsa, Bajcsy-Zs. E. utca 13/b. , Iroda:8800 Nagykanizsa Kölcsey u. 8. II/2.
Mobil.:36/30/979-1879, Tel:93/510-048, Fax.: 93/316-786 E-mail: tempovill@chello.hu

Zalakaros, Zrínyi utca, Fő utca, Petőfi utca oszlop áthelyezés

Megrendelő: **Zalakaros Város Önkormányzata** 8749 Zalakaros, Gyógyfürdő tér 1.			Tervező: Farkas Szabolcs Jogosultság: V-T, EN-T, HI-T Nyilv. szám: 20-0452
Rajztípus: **Építési helyszínrajz 1.**		Terv.száma: 2017/51	Szerkesztette: Neubauer Tibor
Dátum: 2017. 08. 16.	Lépték: 1:250	Rajz száma: ZZ-02/17	Projekt száma: