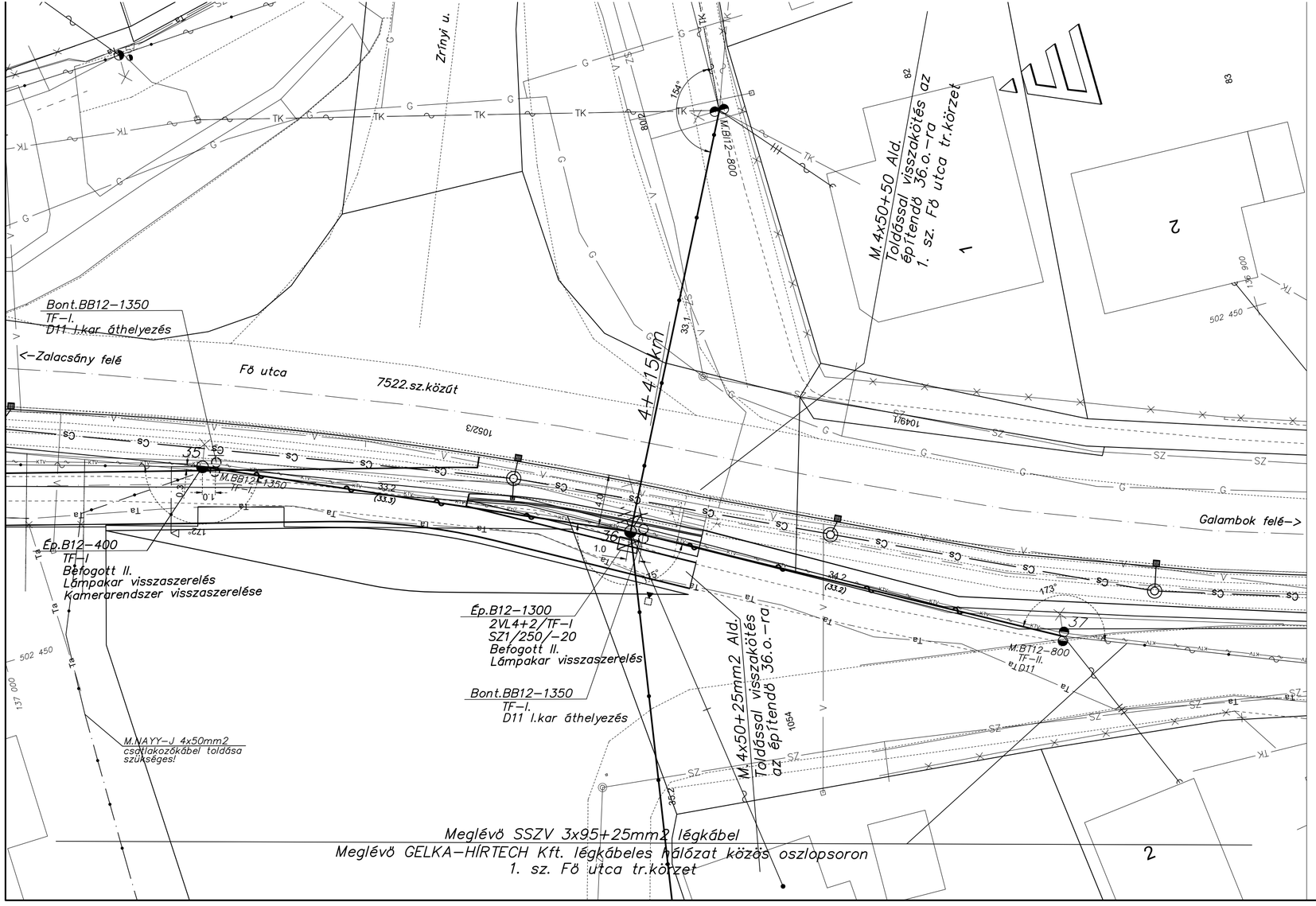

Jelmagyarázat

- építendő/módosított 0,4kV-os légkábel nyom
- Meglévő 0,4kV-os légkábel
- Meglévő 0,4kV-os légvezeték
- 1 fázisú csatlakozóvezeték
- 3 fázisú csatlakozóvezeték
- Kerítés
- Földelés
- építendő szabadvezetéki oszlop, oszlopképei
- Meglévő szabadvezetéki oszlop, oszlopképei
- Bontandó szabadvezetéki oszlop, oszlopképe
- Közvilágítási lámpatest
- SZ — Szennyvízvezeték
- G — Gázvezeték
- V — Vízvezeték
- TK — Távközlési légkábel
- TK — Távközlési földkábel
- Ta — Telefon alépítmény
- TV — TV légkábel

Érintésvédelem:
Az kisfeszültségű hálózaton kialakítandó érintésvédelem módja NULLÁZÁS, TN rendszer, melyet az MSZ HD 60364-számú szabvány szerint kell kialakítani.

Névleges feszültség: KIF vezeték esetén: 3~0,4kV; 50Hz

Megjegyzés: Közvilágítási lámpatesteket az építendő oszlopokra vissza kell szerelni.

TEMPO-VILL 2000
Tempo-Vill 2000 Ipari, Kereskedelmi és Szolgáltató
Székhely: 8800 Nagykanizsa, Bajcsy-Zs. E. utca 13/b. , Iroda:8800 Nagykanizsa Kölcsey u. 8. I
Mobil.:36/30/979-1879, Tel:93/510-048, Fax.: 93/316-786 E-mail: tempovill@chello.hu

Zalakaros, Zrínyi utca, Fő utca, Petőfi utca oszlop áthe

Megrendelő: **Zalakaros Város Önkormányzata** 8749 Zalakaros, Gyógyfürdő tér 1.			Tervező: Farkas Szabolcs Jogosultság: V-T, EN-T, HI-T Nyilv. szám: 20-0452
Rajztípus: **Építési helyszínrajz 2.**		Terv.száma: 2017/51	Szerkesztette: Neubauer Tibor
Dátum: 2017. 08. 16.	Lépték: 1:250	Rajz száma: ZZ-03/17	Projekt száma: