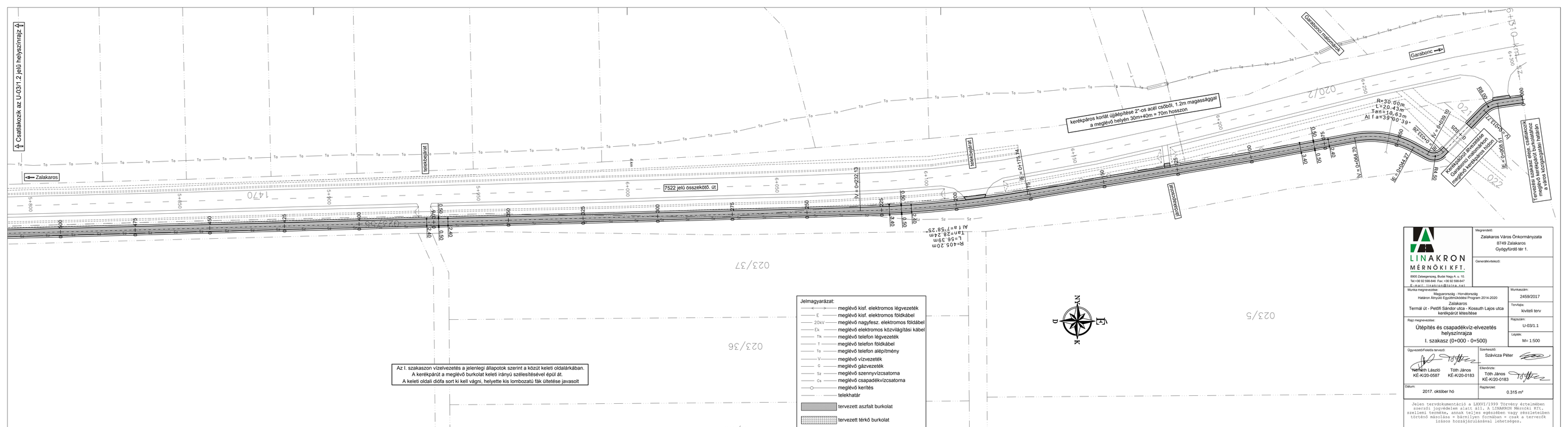

LINAKRON MÉRNÖKI KFT.

8900 Zalaegerszeg, Budai Nagy A. u. 10.
Tel:+36 92 599-646 Fax: +36 92 599-647
E-mail: linakron@telnet.hu

Megrendelő:
Zalakaros Város Önkormányzata
8749 Zalakaros
Gyógyfürdő tér 1.

Generálkivitelező:

Munka megnevezése:
Magyarország - Horvátország Határon Átnyúló Együttműködési Program 2014-2020
Zalakaros
Termál út - Petőfi Sándor utca - Kossuth Lajos utca kerékpárút létesítése

Munkaszám: 2459/2017
Tervfajta: kiviteli terv
Rajzszám: U-03/1.1
Lépték: M= 1:500

Rajz megnevezése:
Útépítés és csapadékvíz-elvezetés helyszínrajza
I. szakasz (0+000 - 0+500)

Ügyvezető/Felelős tervező:
Németh László
KÉ-K/20-0587

Szerkesztő:
Szávicza Péter

Ellenőrizte:
Tóth János
KÉ-K/20-0183

Tóth János
KÉ-K/20-0183

Dátum:
2017. október hó

Rajzterület:
0.315 m²

Jelen tervdokumentáció a LXXVI/1999 Törvény értelmében szerzői jogvédelem alatt áll, a LINAKRON Mérnöki Kft. szellemi terméke, annak teljes egészében vagy részleteiben történő másolása - bármilyen formában - csak a tervezők írásos hozzájárulásával lehetséges.