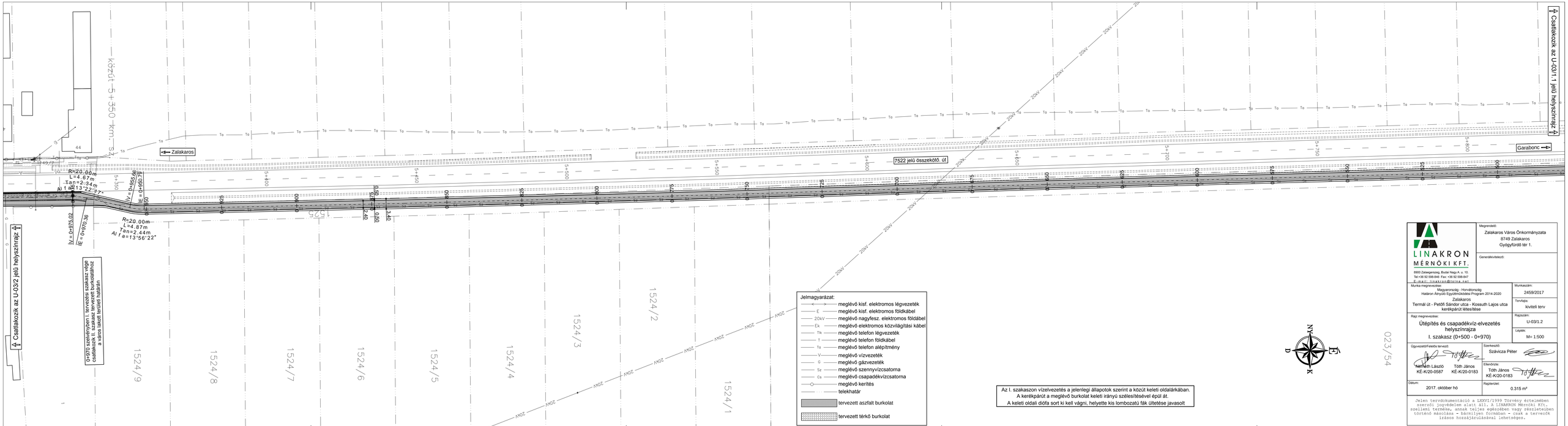

LINAKRON MÉRNÖKI KFT.

8900 Zalaegerszeg, Budai Nagy A. u. 10.
Tel: +36 92 598-846 Fax: +36 92 598-847
E-mail: linakron@teina.net

Megrendelő:
Zalakaros Város Önkormányzata
8749 Zalakaros
Gyógyfürdő tér 1.

Generálkivitelező:

Munka megnevezése:
Magyarország - Horvátország
Határon Átnyúló Együttműködési Program 2014-2020
Zalakaros
Termál út - Petőfi Sándor utca - Kossuth Lajos utca kerékpárút létesítése

Munkaszám: 2459/2017

Tervfajta: kiviteli terv

Rajz megnevezése:
Útépítés és csapadékvíz-elvezetés helyszínrajza
I. szakasz (0+500 - 0+970)

Rajzszám: U-03/1.2

Lépték: M= 1:500

Ügyvezető/Felelős tervező:
Nemeth László KÉ-K/20-0587
Tóth János KÉ-K/20-0183

Szerkesztő: Szávicza Péter

Ellenőrizte: Tóth János KÉ-K/20-0183

Dátum: 2017. október hó

Rajzterület: 0.315 m²

Jelen tervdokumentáció a LXXVI/1999 Törvény értelmében szerzői jogvédelem alatt áll. A LINAKRON Mérnöki Kft. szellemi termése, annak teljes egészében vagy részleteiben történő másolása - bármilyen formában - csak a tervezők írásos hozzájárulásával lehetséges.