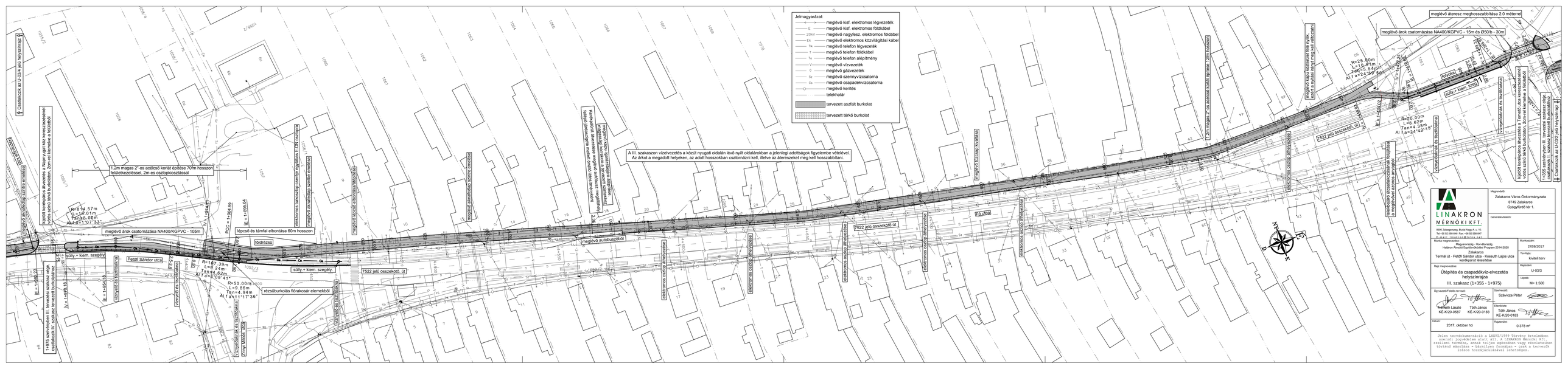
Jelmagyarázat:
meglévő kisf. elektromos légvezeték
meglévő kisf. elektromos földkábel
meglévő nagyfesz. elektromos földkábel
meglévő elektromos közvilágítási kábel
meglévő telefon légvezeték
meglévő telefon földkábel
meglévő telefon alépítmény
meglévő vízvezeték
meglévő gázvezeték
meglévő szennyvízcsatorna
meglévő csapadékvízcsatorna
meglévő kerítés
telekhatár
tervezett aszfalt burkolat
tervezett térkő burkolat
A III. szakaszon vízelvezetés a közút nyugati oldalán lévő nyílt oldalárokban a jelenlegi adottságok figyelembe vételével. Az árkot a megadott helyeken, az adott hosszokban csatornázni kell, illetve az átereszeket meg kell hosszabbítani.
meglévő áteresz meghosszabbítása 2.0 méterre
meglévő árok csatornázása NA400/KGPVC - 15m és Ø50/b - 30m
meglévő árok csatornázása NA400/KGPVC - 105m
1.2m magas 2"-os acélcső korlát építése 70m hosszon, felületkezeléssel, 2m-es osztópkiosztással
1.2m magas 2"-os acélcső korlát építése 10m hosszon
7522 jelű összekötő út
Petőfi Sándor utca
Fő utca
Hunyadi utca
Dózsa György utca
Rákóczi Ferenc utca
Hársfa utca
Kossuth Lajos utca
Templom utca
Iskola utca
Ady Endre utca
Vörösmarty Mihály utca
Arany János utca
Csatlakozik az U-03/4 jelű helyszínrajz
Csatlakozik az U-03/2 jelű helyszínrajz
III. szakasz (1+355 - 1+975)
IV. szakasz (1+975 - 2+335)
sűly.+ kiem. szegély
földrézsű
rézsűburkolás flórakosár elemekből
meglévő autóbuszöböl
meglévő buszmegálló
meglévő kerítés áthelyezése
meglévő elektromos oszlop áthelyezése
elektromos oszlop áthelyezése
elektromos oszlop áthelyezése
elektromos oszlop áthelyezése
elektromos oszlop áthelyezése
elektromos oszlop áthelyezése
meglévő közúti áteresz meghosszabbítása
meglévő közúti áteresz meghosszabbítása
meglévő közúti áteresz meghosszabbítása