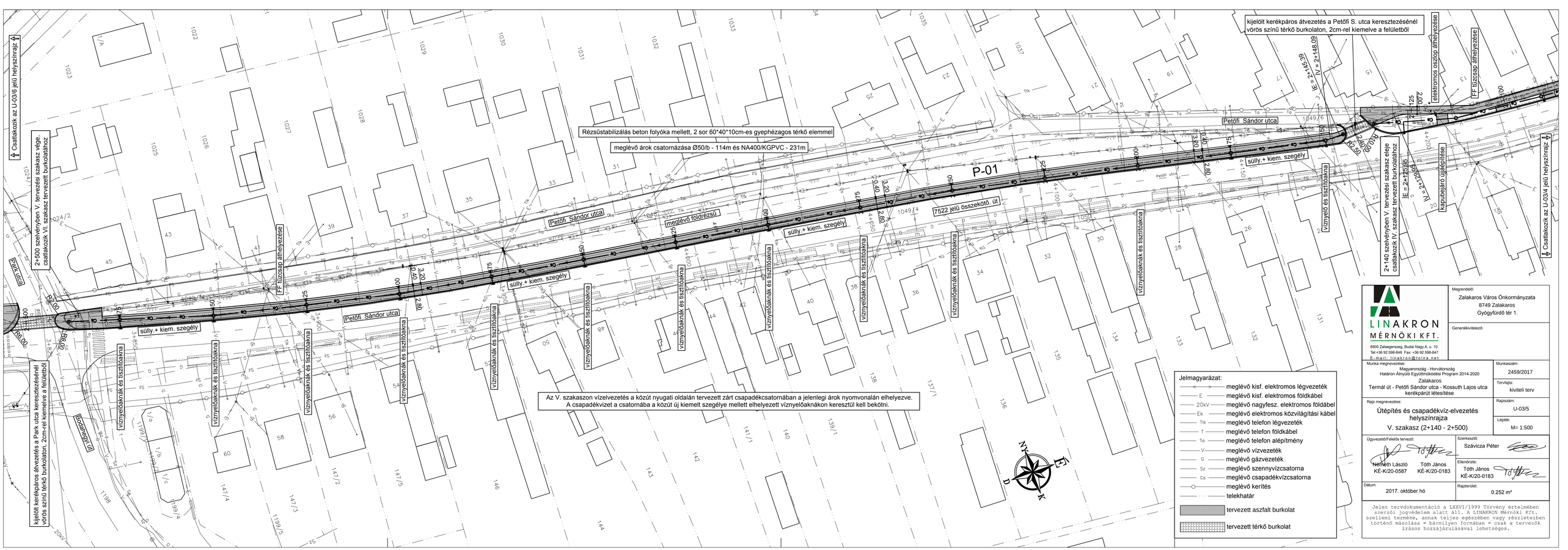
Csatlakozik az U-03/6 jelű helyszínrajz
2+500 szelvényben V. tervezési szakasz vége, csatlakozik VI. szakasz tervezett burkolatához
Park utca
Rá 00
R=8.00
kijelölt kerékpáros átvezetés a Park. utca keresztezésénél vörös színű térkő burkolaton, 2cm-rel kiemelve a felületből
Bocskay tér
Petőfi Sándor utca
FF tűzcsap áthelyezése
meglévő földrézsű
süllyª+ kiem. szegély
meglévő árok csatornázása Ø50/b - 114m és NA400/KGPVC - 231m
Rézsüstabilizálás beton folyóka mellett, 2 sor 60*40*10cm-es gyephézagos térkő elemmel
P-01
7522 jelű összekötő. út
Petőfi utca
vízelvezetés irányát
vízelvezetés irányát
vízelvezetés irányát