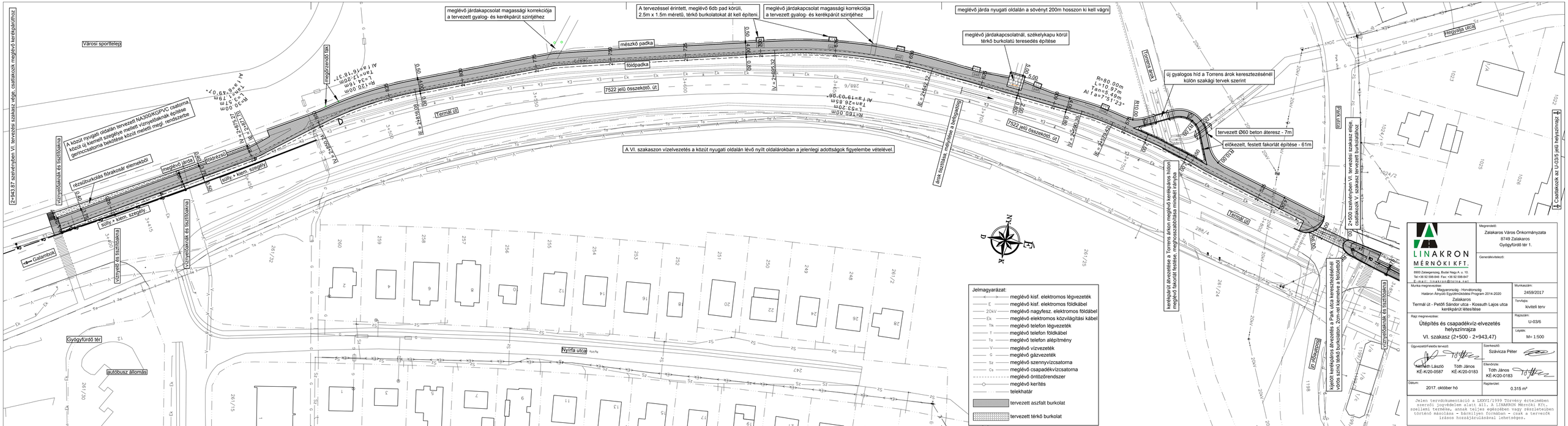
meglévő járdakapcsolat magassági korrekciója a tervezett gyalog- és kerékpárút szintjéhez
A tervezéssel érintett, meglévő 6db pad körüli, 2.5m x 1.5m méretű, térkő burkolatokat át kell építeni.
meglévő járdakapcsolat magassági korrekciója a tervezett gyalog- és kerékpárút szintjéhez
meglévő járda nyugati oldalán a sövényt 200m hosszon ki kell vágni
meglévő járdakapcsolatnál, székelykapu körül térkő burkolatú teresedés építése
mészkő padka
földpadka
7522 jelű összekötő. út
Termál út
Városi sporttelep
meglévő oszlop
A közút nyugati oldalán tervezett NA300/KGPVC csatorna közül új kiemelt szegélyre mellett Vízmelőbaknák építése gerinccsatorna bekötések közül mellett megl. rendszerbe
rézsűburkolás fóratosóir elemekből
meglévő járda
Vízmelőbak
kiöntözés
süllyesztett szegély
süllyesztett szegély
Vízmelőbaknák és tisztítóaknák
Vízmelőbaknák és tisztítóaknák
Vízmelőbaknák és tisztítóaknák
Gallambok
A VI. szakaszon vízelvezetés a közút nyugati oldalán lévő nyílt oldalárokban a jelenlegi adottságok figyelembe vételével.
meglévő járdakapcsolat
új gyalogos híd a Torrens árok keresztezésénél
külön szakági tervek szerint
tervezett Ø60 beton áteresz - 7m
előkezelt, festett fakorlát építése - 61m
Torrens árok
Kölcsey utca
Kinizsi utca
Fürdő utca
Gyógyfürdő tér
autóbusz állomás
Nyírfa utca
Szabadság út
Kerékpárút
Gallambok
Vízmelőbaknák és tisztítóaknák
Vízmelőbaknák és tisztítóaknák
Vízmelőbaknák és tisztítóaknák