A felhasználót a dokumentumhoz rendelték:
Idomsoft Zrt.

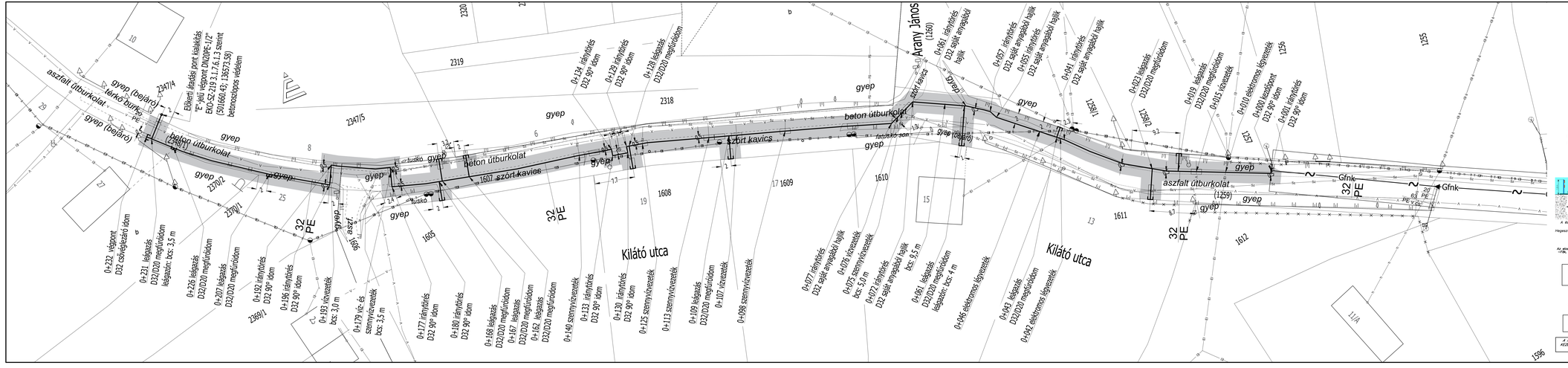

KERESZTSZELVÉNY

M=1:100

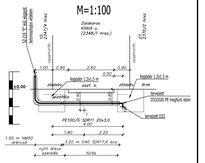

MEGJEGYZÉS!

A külön nem jelölt helyiken a burokcső vagy védőcső hossza 2,0 m, mérete az alábbi:
D32 PE hasznosító esetén D63 PE SDR17,6
D20 PE hasznosító esetén D40 PE SDR17,6

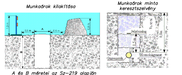

Az elsőrendűvezeték lerakatási mély 2–2 méteres ásatásban tőse (tőkése kilátszik) ~1fok, valamint a tőkéstörzsben, vezetékben épített vezérjelzésű egyébb nívókrajz útvonal

A KIVITELEZŐ MEGKÉZDÉSE ELŐTT SZAKFELÜGYELETET KELL KÉRNI AZ ÉPÍTETT VEZETÉK MŰSZAKI BIZTONSÁGÁHOZ! A FÖLDMUNKÁT ÉS ÉRVÉSZEM KELLI

A LAKÓÉPÍTÉS 2–2 MÉTERES ÖVEZETÉBEN A 0,5 M MÉLY VÁSZAT MEG NEM HALADÓ SZÁLAS ÚTBURKOLAT-BONTÁS KIVÉTELÉVEL A SZPI FÖLDMUNKAVÉGZÉS TILOS!

A KÖZMŰSZOLGÁLTATÓ ÁLTAL ELŐRAJZOK BETARTANDÓAK!

A NYOMÁS ALATTI MEGFORÍTÓ IDOMOK KIZÁRÓLAG LÉTESÍTÉSKÖRÜKBEN FOGLALTAKAT BE KELL TARTANIA!

JELMAGYARÁZAT

- Burokcső, védőcső (kiszelőztetve)
- Tervezett nagykozépnyomású gázvezeték
- Gfnk — Nagykozépnyomású gázvezeték
- V — Ivóvízvezeték
- Sz — Szennyvízvezeték
- El — Elektromos légkábel
- E — Elektromos földkábel
- T — Hírközlés földkábel
- Tl — Hírközlés légkábel
- Cs — Csapadékvíz csatorna
- Kerítés
- Telekhatár
- Biztonsági övezet (2-2 m)

Kiszmákeresztszelvény

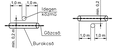

Dabi Imre E.V.		Nagykanizsa, Buda Ernő u. 19. imre.dabi@outlook.hu	
Projektszám:	Zalakaros, Kiláró u. 19. (234074 hrsz.) leágazóvezeték építésének terve		DMI-81-2024
Az ábrázolás módja:	Hétköznapi formátumban	M=1:250 M=1:100	G-01
Jogi tanácsadó:	Dalibor Treter Ügyv. 30/246-6606		45020130301
Felelős tervezők: Szakágak, szakmák:	Dabi Imre 00-30-0192	30/2789-332	2024. nov.